



GOBIERNO DEL
ESTADO DE SONORA

Secretaría General de la Contraloría General

SECRETARIA DE LA CONTRALORIA GENERAL

5 al Millar

Gastos por Comprobar:

Relación de documentación comprobatoria:

Nombre: Roberto Grijalva Fontcarrada

Comisión a: Agua Prieta, Sonora.

Periodo de: 29 y 30 de septiembre del 2022

Oficio de Comisión: ECOP-DV-1034/2022

Cheque No. de Fecha: Importe \$ 2,550.00

Vehículo Asignado: VB-71-398

Gastos Programados

Banco: Bancomer Cuenta:

\$ 2,550.00

Toda entrega por concepto de "Gastos a Comprobar" deberá quedar cubierta ante la Dirección General de Administración y Control Presupuestal, al siguiente día hábil de concluida la Comisión.

Firma de Autoridad

Firma de Persona Comisionada

No.	Fecha	Factura	Prestador de Servicio/Concepto	Importe
1	30/09/2022	2426	consumo	237.00
2	30/09/2022	447177	consumo	70.00
3	30/09/2022	8608	hospedaje	1,020.00
4	29/09/2022	6212	consumo	420.00
5	30/09/2022	6973	consumo	710.00
6				
7				
8				
9				
10				
11				
12				
13				
14				
15				
16				
17				
18				
19				
20				
			gasto no comprobable	93.00
			Subtotal Gastos	2,550.00
			Efectivo Devuelto	0.00
			Importe del Cheque	2,550.00

Firma de Recepción y Fecha



Hermosillo, Sonora, 17 de octubre del 2022

En relación a los gastos no comprobables equivalentes al 3.6% de la comisión **ECOP-DA-1034/2022 con destino a Agua Prieta, Sonora**. Por un importe de \$93.00 pesos, estos gastos fueron pagados en diferentes lugares durante la estancia en varios municipios del estado de Sonora, tales como propinas y alimentación sin factura.

Propina

\$93.00 pesos

Total, erogado fuera de comprobación: \$93.00 pesos

ATENTAMENTE

Roberto Grijalva Foncerrada

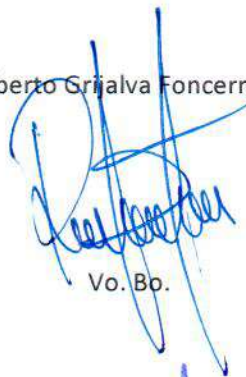

Vo. Bo.

Ing. Víctor Efraín Figueroa Miranda





GOBIERNO
DE SONORA
CONTRALORIA
GENERAL

Dirección General de Evaluación y Control de Obra Pública

Secretaría de la Contraloría General

Oficio: ECOP-DA-1034/2022.

Hermosillo, Sonora a 27 de septiembre de 2022.

"2022: Año de la Transformación"

Asunto: Se comisiona

ING. ROBERTO GRIJALVA FONCERRADA.

Director de Verificación.

Presente.

Con fundamento en el Artículo 17, fracción I del Reglamento Interior de esta Secretaría, se le comisiona para que realice la verificación física de las obras anexas a este oficio, correspondientes a la auditoría No. 03-PROAGUA(S074)21AGUAPRIETA/2022, derivada de las auditorías directas concertadas con la S.F.P. dentro del Programa Anual de Fiscalización, las obras se encuentran ubicadas en el municipio de Agua Prieta, Sonora.

Dicha comisión comprende los días 29 y 30 de septiembre del año en curso, para lo cual dispondrá de 1 días de viáticos con pernocta y 1 día de viáticos sin pernocta con cargo a los recursos del 5 al millar federal, debiendo rendir un informe escrito con las conclusiones respectivas.

El recorrido se realizará en el vehículo Toyota Hilux con número de placas VB-71-398, recorriendo 900 kms de carretera pavimentada, cruzando 4 casetas de peaje, por lo que deberá coordinarse con el área respectiva para que el vehículo se le proporcione el día 29 de septiembre partir de las 7:00 horas, entregándolo al término de la comisión, de acuerdo a las instrucciones giradas por esta unidad.

Agradeciendo su atención, me reitero a sus órdenes para cualquier duda o aclaración.

Atentamente

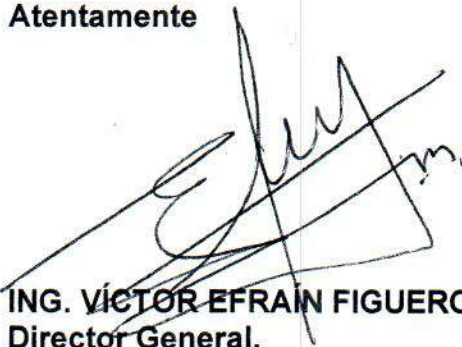

ING. VÍCTOR EFRAÍN FIGUEROA MIRANDA.
Director General.



SECRETARÍA DE LA CONTRALORIA GENERAL
DIRECCIÓN GENERAL DE EVALUACIÓN
Y CONTROL DE OBRA PÚBLICA
HERMOSILLO, SONORA



C.c.p. Lic. David López Huguez. Director General de Administración y Control Presupuestal de la S.C.G. Presente
Lic. Ángela Beatriz Beltrán Figueroa. Director de Recursos Financieros y Materiales. Presente.

Centro de Gobierno, Edificio Hermosillo, Segundo Nivel, Blvd. Paseo del Río y Galeana C.P. 83280, Hermosillo,
Sonora, Teléfono (662) 217 1885, (662) 217 2517.

www.sonora.gob.mx



SOLICITUD DE GASTOS DE VIÁTICOS

FECHA: 26 de septiembre del 2022		CLAVES PRESUPUESTARIAS: 1060000900 1304E501O02133A1 375011 2215EN13 1060000900 1304E501O02133A1 375021 2215EN13	
ADSCRIPCIÓN: Secretaría de la Contraloría General			
UNIDAD RESPONSABLE: 1060000900 Dirección General de Evaluación y Control de Obra Pública			
UNIDAD EJECUTORA: 1304E501O02133A1 FISCAL.CTRL.EVAL.GEST.P			
NOMBRE DEL SERVIDOR PUBLICO COMISIONADO: Ing. Roberto Grijalva Foncerrada NIVEL: 111 No. DE EMPLEADO 37112			
PUESTO FUNCIONAL: Director de Verificación			
DESTINO: Agua Prieta, Sonora.			
MOTIVO: Se le comisiona para que realice la verificación física de las obras anexas a este oficio, correspondientes a la auditoría No. 03-PROAGUA(S074)21AGUAPRIETA/2022, derivada de las auditorías directas concertadas con la S.F.P. dentro del Programa Anual de Fiscalización, las obras se encuentran ubicadas en el municipio de Agua Prieta, Sonora. Según oficio de comisión No. ECOP-DA-1034/2022.			
PERIODO DE LA COMISIÓN: 29 al 30 de septiembre del 2022		POR INSTRUCCIONES DE: Ing. Víctor Efraín Figueroa Miranda. Director General de Evaluación y Control de Obra Pública.	
NÚMERO DE DÍAS	COSTO POR DÍA	TOTAL, POR DÍA	
VIATICOS CON PERNOCTA: 1 día	\$1,700.00	\$1,700.00	
VIATICOS SIN PERNOCTA: 1 día	\$ 850.00	\$850.00	
SUMA TOTAL:		\$ 2,550.00	
OBSERVACIONES: Con cargo a los recursos del 5 al millar federal.			
RECIBÍ DE LA CAJA DE GOBIERNO LA CANTIDAD DE: \$ 2,550.00 (dos mil quinientos cincuenta pesos 00/100 M.N)			
SERVIDOR PUBLICO COMISIONADO ING. ROBERTO GRIJALVA FONCERRADA RFC GIRF9011162C1	SOLICITA - RECIBE LIC. DAVID LOPEZ HUGUEZ. DIRECTOR GENERAL DE ADMINISTRACIÓN Y CONTROL PRESUPUESTA	AUTORIZA ING. VÍCTOR EFRAÍN FIGUEROA MIRANDA. DIRECTOR GENERAL DE EVALUACIÓN Y CONTROL DE OBRA PÚBLICA.	

Jan



GOBIERNO
DE SONORA
SECRETARÍA DE LA
CONTRALORIA
GENERAL

Dirección General de Evaluación y Control de Obra Pública

Itinerario de Verificación Física anexo al oficio No. EOP-DA-1034/2022

Núm.	Obra	Municipio	Localidad	Contrato Núm.	Contratista	Monto Comprometido	Fecha de verificación	Personal Comisionado
1	Construcción del Resorvorio II de concreto armado con capacidad para 1200 m3 ubicado en Carretera Federal No. 2 y Avenida 56 en la Localidad de Agua Prieta, Municipio de Agua Prieta, Sonora	Agua Prieta	Agua Prieta	OAP-PRO-AP-2021-002	Q y M Constructores S.A. de C.V	\$ 4,323,075.45	del jueves 29 al viernes 30 de septiembre de 2022	Ing. Víctor Efraín Figueroa Miranda Ing. Roberto Grijalva Fonceerrada Ing. Jesus Arturo Rivera Loria
2	Construcción de la Fase II de la Reposición de Emisor de Aguas Residuales en Avenida Ferrocarril entre Calles 30 a 40 con tubería PEAD de 107 cm y 91 cm, en la Localidad de Agua Prieta, Municipio de Agua Prieta, Sonora.	Agua Prieta	Agua Prieta	AOP-PRO-AP-2021-003	LT Ingeniería S.A. de C.V	\$ 14,136,059.63	del jueves 29 al viernes 30 de septiembre de 2022	Ing. Víctor Efraín Figueroa Miranda Ing. Roberto Grijalva Fonceerrada Ing. Jesus Arturo Rivera Loria

Ing. Víctor Efraín Figueroa Miranda
Director General de Evaluación y Control
de Obra Pública de la Secretaría de la
Contraloría General

En cumplimiento a lo dispuesto en el oficio de comisión No. ECOP-DA-1034/2022, de fecha 27 de septiembre de 2021, se me comisionó para que, en su compañía realizara la verificación física de 2 obras correspondientes a la auditoría Núm. 03-PROAGUA(S074)21AGUAPRIETA/2022, derivado de las auditorías directas concertadas con la Secretaría de la Función Pública dentro del Programa Anual de Fiscalización. Las obras se encuentran ubicadas en el municipio de Agua Prieta, Sonora.

A continuación, se hace un desglose de las actividades realizadas:

El día 29 de septiembre de 2022, se realizó el traslado a la localidad de Agua Prieta, del municipio de Agua Prieta, Sonora y se realizó la verificación física de la siguiente obra:

Obra: Construcción del Reservorio II de concreto armado con capacidad para 1200 m3 ubicado en Carretera Federal No. 2 y Avenida 56 en la Localidad de Agua Prieta, Municipio de Agua Prieta, Sonora.

Ejecutora: Organismo Operador Municipal de Agua Potable, Alcantarillado y Saneamiento de Agua Prieta.

Contrato: OAP-PRO-AP-2021-002.

Contratista: Q y M Constructores S.A. de C.V.

Monto del contrato: \$4,323,075.45

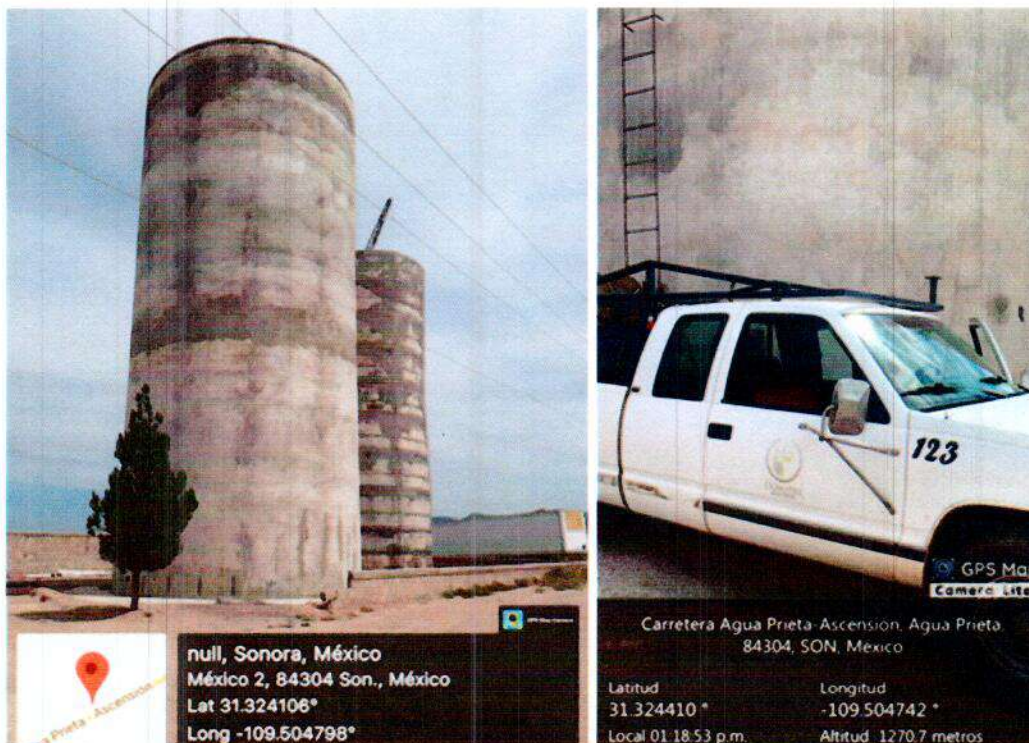

8

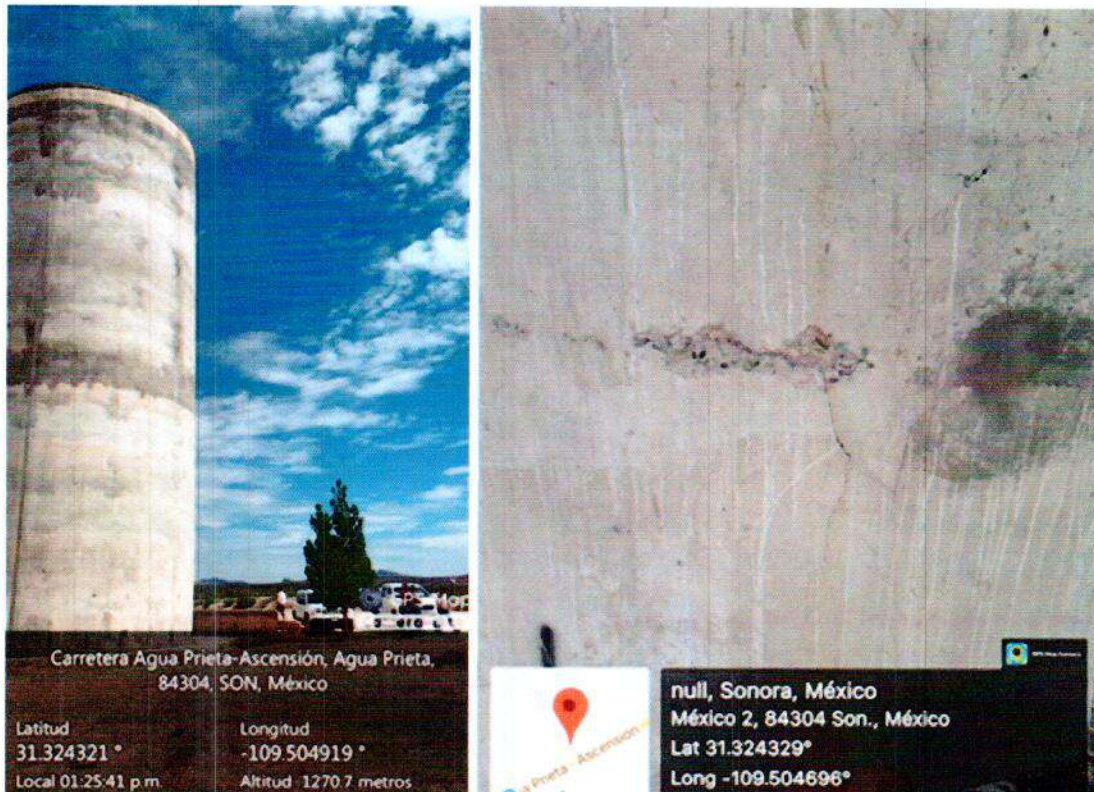

Habiendo concluido la verificación física del día se realizó pernocta.

El día 30 de septiembre de 2022, se continuó con la verificación física de la siguiente obra:

Obra: Construcción de la Fase II de la Reposición de Emisor de Aguas Residuales en Avenida Ferrocarril entre Calles 30 a 40 con tubería PEAD de 107 cm y 91 cm, en la Localidad de Agua Prieta, Municipio de Agua Prieta, Sonora.

Ejecutora: Organismo Operador Municipal de Agua Potable, Alcantarillado y Saneamiento de Agua Prieta.

Contrato: OAP-PRO-AP-2021-003.

Contratista: LT Ingeniería S.A. de C.V.

Monto del contrato: \$14,136,059.63

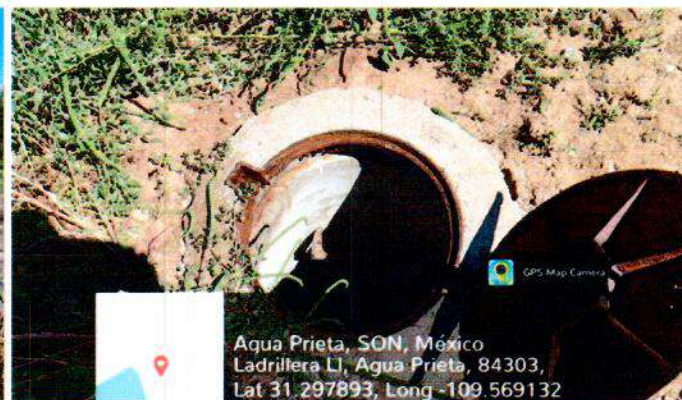
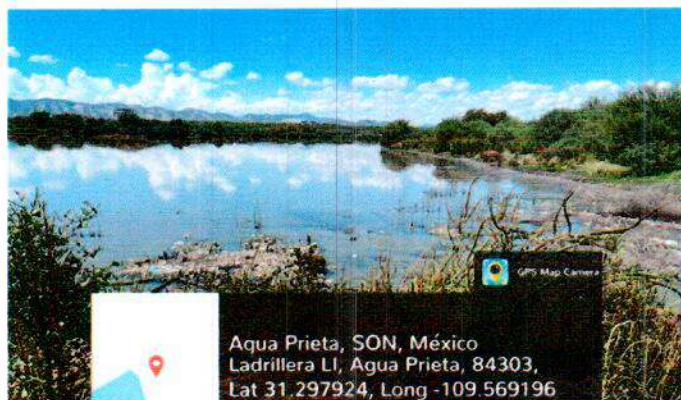

Habiendo concluido el objeto de la comisión, se realizó traslado a la Ciudad de Hermosillo, Sonora.

Ing. Roberto Grijalva Foncerrada
Director de Área

I - Factura - VERSIÓN 3.3

A 2426

No. de serie del CSD del emisor

00001000000504076983

Fecha y Hora de emisión

2022-09-30T10:14:18

Folio Fiscal

51A5AF81-40E3-11ED-A586-00155D014009

Emisor

RFC: GOOR681221325

Razón Social: ROSA HERLINDA GONZALEZ OSORIO

Regimen Fiscal: 621 - Incorporación Fiscal

Lugar de expedición: 84200

Fecha y hora de
certificación

No. de serie del CSD del SAT

Forma de Pago

2022-09-30T12:14:18

00001000000504587508

01 - Efectivo

Receptor

RFC: GES790913CT0

Razón Social: GOBIERNO DEL ESTADO DE SONORA

Uso de CFDI: G03 - Gastos en general

Cantidad	Clave Unidad	Descripción	Valor Unitario	Importe
1.00	E48 - Unidad de servicio	Consumo de alimentos. ClaveProdServ - 90101501 - Restaurantes No. ID: Impuestos: Traslados: 002 IVA Base - \$219.44 Tasa - 0.080000 Importe - \$17.56	219.44	219.44

TOTAL EN LETRA:

DOSCIENTOS TREINTA Y SIETE PESOS 00/100 MXN

Subtotal

219.44 MXN

IVAT 0.080000

17.56 MXN

Total

237.00 MXN

Método de Pago: PUE - Pago en una sola exhibición

Condiciones de Pago:

Cadena original del complemento de certificación digital del SAT

||1.1|51A5AF81-40E3-11ED-A586-00155D014009|2022-09-30T12:14:18|TBN040609RKA|KtaxQ459hasfo4AbXHMkHIDRpy+QKTIEFubSSINWICW4WWGjsyp1xxDrLveLPtfveAEE3H7i+fd7JlmlBqCXI9q66e9517bATUPFO6qRYs
hkHc2U4bR+SbAx3DM8IDtDRsRezSDnp83FLFIAToFTyovrDhHz8/xwGYJCdbNCnw3eRa077MFAzgi+bnktlaLIQPSKt1UAAs8QGUGe4uHqXTc7Oe3QymQm6kQcR
udqOAzK2j4GU0uVP32Sf7ctKClgMg1o3k3fR99diWJDLJ2CjI6J6NAV69LzSK4zfTSGP/ayNQ6h9jGqAVo/MoMWoVH+YoUtyPJYHAEG8AIdLcZg==|00001000000504587
508||

Sello digital del emisor

KtaxQ459hasfo4AbXHMkHIDRpy+QKTIEFubSSINWICW4WWGjsyp1xxDrLveLPtfveAEE3H7i+fd7JlmlBqCXI9q66e9517bATUPFO6qRYshkHc2U4bR+SbAx3DM8IDtDRsRezSDnp83FLFIAToFTyovrDhHz8/xwGYJCdbNCnw3eRa077MFAzgi+bnktlaLIQPSKt1UAAs8QGUGe4uHqXTc7Oe3QymQm6kQcRudqOAzK2j4GU0uVP32Sf7ctKClgMg1o3k3fR99diWJDLJ2CjI6J6NAV69LzSK4zfTSGP/ayNQ6h9jGqAVo/MoMWoVH+YoUtyPJYHAEG8AIdLcZg==

Sello digital del SAT

ezqinWuKEndyVnfx2u/k4hV3m+BzKzpA0wkyae48k9JcA5eOngYAp74+kz30d7RD6kX+cKePGkNv5yAzdY+nEbz706Q8YGSeditNjexgIfxRcA0BCsk0X+bodUEd9Yp1uxMw+5mmAxmrJd7TtKEFM47Rs+Md4M25gIT5STdIdF8c/1kmAvyFIJAbtuMqCwiz5re7u8ywsW9xQlg2/3FcJVJGz1A1DdQdxrMqZZOIM4cAGvGOPS/5RvYWQ4cg6kd7s13R5WZzB0bDHEI0cgXV6TDAsx6Z63hMfqV524xPPKfxMA/Ov3ZCqDPp26L2j0Pgh0WbfbSQBVDUNG==



Este documento es una representación impresa de un CFDI

Facture electrónicamente en <http://www.digifact.com.mx>

Página 1 de 1

This XML file does not appear to have any style information associated with it. The document tree is shown below.

```
<cfdi:Comprobante xmlns:cfdi="http://www.sat.gob.mx/cfd/3" xmlns:xsi="http://www.w3.org/2001/XMLSchema-instance" Version="3.3"
xsi:schemaLocation="http://www.sat.gob.mx/cfd/3 http://www.sat.gob.mx/sitio_internet/cfd/3/cfdv33.xsd" Serie="A" Folio="2426" Fecha="2022-09-
30T10:14:18" NoCertificado="00001000000504076983"
Certificado="MIIF8DCCA9igAwIBAgIUMDAwMDEwMDAwMDA1MDQwNzY5ODMwDQYJKoZIhvcNAQELBQAwggGEMSAwHgYDVQDDbDBVVRPuk1EQUQgQ0VSVE1GSUNBRE9SQTEuMCwGA1UECgw1U0VSVk1E
Moneda="MXN" TipoDeComprobante="I" MetodoPago="PUE" FormaPago="01" SubTotal="219.44" Total="237.00" LugarExpedicion="84200"
Sello="KtaxQ459hasfo4AbXHMkHIDRpy+KQIEFubSSiNWICW4Wwgjsyp1xkDrLveLptfveAEE3H7i+fd7Ji1BqCXi9q66e9517bATUPF06qRYshkHc2U4bR+SbAx3DM81DtDRsRezSDnp83fLFiEAT
<cfdi:Emisor Rfc="GOOR681221325" Nombre="ROSA HERLINDA GONZALEZ OSORIO" RegimenFiscal="621"/>
<cfdi:Receptor Rfc="GES790913CT0" Nombre="GOBIERNO DEL ESTADO DE SONORA" UsoCFDI="G03"/>
<cfdi:Conceptos>
  <cfdi:Concepto ClaveProdServ="90101501" Cantidad="1.00" ClaveUnidad="E48" Descripcion="Consumo de alimentos" ValorUnitario="219.44"
    Importe="219.44">
    <cfdi:Impuestos>
      <cfdi:Traslados>
        <cfdi:Traslado Base="219.44" Impuesto="002" TipoFactor="Tasa" TasaOCuota="0.080000" Importe="17.56"/>
      </cfdi:Traslados>
    </cfdi:Impuestos>
  </cfdi:Concepto>
</cfdi:Conceptos>
<cfdi:Impuestos TotalImpuestosTrasladados="17.56">
  <cfdi:Traslados>
    <cfdi:Traslado Impuesto="002" TipoFactor="Tasa" TasaOCuota="0.080000" Importe="17.56"/>
  </cfdi:Traslados>
</cfdi:Impuestos>
<cfdi:Complemento>
  <tfd:TimbreFiscalDigital xmlns:tfd="http://www.sat.gob.mx/TimbreFiscalDigital" xmlns:xsi="http://www.w3.org/2001/XMLSchema-instance"
xsi:schemaLocation="http://www.sat.gob.mx/TimbreFiscalDigital
http://www.sat.gob.mx/sitio_internet/cfd/TimbreFiscalDigital/TimbreFiscalDigitalv11.xsd" Version="1.1" UUID="51A5AF81-40E3-11ED-A586-00155D014009"
FechaTimbrado="2022-09-30T12:14:18" RfcProvCertif="TBN040609RKA"
SelloCFD="KtaxQ459hasfo4AbXHMkHIDRpy+KQIEFubSSiNWICW4Wwgjsyp1xkDrLveLptfveAEE3H7i+fd7Ji1BqCXi9q66e9517bATUPF06qRYshkHc2U4bR+SbAx3DM81DtDRsRezSDnp83
NoCertificadoSAT="00001000000504587508"
SelloSAT="ezqinfWlKEnDyVNfx2u/k4hV3m+BzKzpA0wkyae48k9JqA5S0ngYAp74+kz30d7RD6kX+qKePGkNrv5yAzdY+nEbZ706Q8YGSsdtNjexgixRcA0BCsk0X+bodUEd9Yp1uxMw+5m
</cfdi:Complemento>
</cfdi:Comprobante>
```

Verificación de comprobantes fiscales digitales por internet

RFC del emisor	Nombre o razón social del emisor	RFC del receptor	Nombre o razón social del receptor
GOOR681221325	ROSA HERLINDA GONZALEZ OSORIO	GES790913CT0	GOBIERNO DEL ESTADO DE SONORA
Folio fiscal	Fecha de expedición	Fecha certificación SAT	PAC que certificó
51A5AF81-40E3-11ED-A586-00155D014009	2022-09-30T10:14:18	2022-09-30T12:14:18	TBN040609RKA
Total del CFDI	Efecto del comprobante	Estado CFDI	Estatus de cancelación
\$237.00	Ingreso	Vigente	Cancelable sin aceptación

[Imprimir](#)



RESTAURANT ELBA S.A DE C.V.
CALLE 5 DE MAYO 901-- COLONIA LA LOMA C.P. 84600
SANTA ANA, SONORA TEL. (641)32-41697
R.F.C. REL900723Q60

Moneda MXN Tipo de Comprobante I Ingreso

No de Serie del Certificado del CSD: 00001000000505574881 Fecha y Hora de Timbrado: 30/09/2022 21:06:46 RFCProvCertif PPD101129EA3

Folio Fiscal:46277F17-7A38-4F8C-A67D-27C98FC0F9DF No. de Serie del Certificado del SAT:00001000000504204971

601 Regimen General De Ley Personas Morales

FACTURA	
Serie	A
Folio	447177
Fecha	30/sep./2022

RFC Receptor: GES790913CT0

Lugar de Expedición: 84600 Fecha y Hora de Emisión:30/09/2022 19:06:46

Nombre: GOBIERNO DEL ESTADO DE SONORA

Uso del CFDI: G03 Gastos en general

Clave Prod. o Servicio	No. de identif.	Cant.	Clave Unidad	Unidad	Concepto	Precio Unitario	Importe
90101501	0001	1.00	E48	SERVICIO	CONSUMO DE ALIMENTOS	60.34	60.34
Impuesto Traslado: Base:60.34 Impuesto:002 Tipo factor:Tasa Tasa o Cuota:0.160000 Importe:9.66							

Forma de Pago: 28 Tarjeta de débito
Medio de Pago: PUE Pago en una sola exhibición
Total con Letra: Setenta pesos con 00/100 MXN

SUBTOTAL	60.34
I.V.A. 16%	9.66
TOTAL	70.00



Sello Digital del CFDI:

GzbnX7YNN+RIK6grb1vXfISRUbgGqVHIPSfWRQP2YaEi5DY08WCSyOmVhTkmI64rPITR63OI/vp82sqlydMzFVUSQNCdW4b0CPaE9NT8zp69oHAlE554KYztnt4qmDkEZ1pzn4W
hfkAhJh0cVpawimqnvDyLZD5X2UN/S6+0Lqp8OVifo+5lin2EWsshk3f7KNOPuRtesPMwn7EQ8vnheIEUeFvyKHfpmjI2GLSjrHwRjatoD1MRQeER7aVhhApQSEMcPw7tmxuQGd0ILZ73
QfObkiZx3i8hMsCzCbRyRZWEqKopXXyXLRmZGdzMs8SpspJUmZ53D33GLw0Q==

Sello del SAT:

hvoC43qOOsPggBa6wnamBVgZ/oPqBtHU5Z+PpqbzG1JoCP0bV9+c8IUXObcn4CXm7Ai6lCh173XQzfvEGc3j8g12RAqbxA3xTmCYWJEWZp0qsXw58qWBAYTiJSmUKbMVFXN8PpuAz
E2oUo1Dj0qHfnoxmE+x8WvO9taVgNvSYEVNnes/Kr9gNmFJROAvGWP2o4s7CjUbpEaJla9ciZKNbKL7JfQuhGZ3JzzTRBEtiq9T4psk5j2i0C1ZOn4Sc9DLVIBwWhvni9+ybXsgOuO/
+b9ZVKoIHf0d+3GgTeBnb9TBNT/hY58EccFZh1NaAKIdLgk1sBT+tyvYqdw==

Cadena Original:

||3 3|46277F17-7A38-4F8C-A67D-27C98FC0F9DF|2022-09-30T21:06:46|GzbnX7YNN+RIK6grb1vXfISRUbgGqVHIPSfWRQP2YaEi5DY08WCSyOmVhTkmI64rPITR63OI/vp82sqlyd
MzFVUSQNCdW4b0CPaE9NT8zp69oHAlE554KYztnt4qmDkEZ1pzn4WfhkAhJh0cVpawimqnvDyLZD5X2UN/S6+0Lqp8OVifo+5lin2EWsshk3f7KNOPuRtesPMwn7EQ8vnheIEUeFvyK
HfpmjI2GLSjrHwRjatoD1MRQeER7aVhhApQSEMcPw7tmxuQGd0ILZ73QfObkiZx3i8hMsCzCbRyRZWEqKopXXyXLRmZGdzMs8SpspJUmZ53D33GLw0Q==||0000100000050420497
1||

This XML file does not appear to have any style information associated with it. The document tree is shown below.

```
<cfdi:Comprobante xmlns:cfdi="http://www.sat.gob.mx/cfd/3" xmlns:xsi="http://www.w3.org/2001/XMLSchema-instance"
Certificado="MIIF9jCCA96AwIBAgIUMDAwMDAwMDA1MDU1NzQ4ODEwDQYJKoZIhvcNAQELBQAwggGEMSAwHgYDVQQDDbBVVRPUklEQUQgQ0VSVElGSUNBRE9SQTEuMCwGA1UECgw1U0VSVk1C
CondicionesDePago="Contado" Fecha="2022-09-30T19:06:46" Folio="447177" FormaPago="28" LugarExpedicion="84600" MetodoPago="PUE" Moneda="MXN"
NoCertificado="00001000000505574881"
Sello="GzbmX7YNM+RIK6grrb1vXfISRUbgGqVHIpSfWRQP2YaEf5DY08WCSyOmVhTkMI64rP1TR630lVpv82sqfydMzFVUSQNCdW4b0CPaE9NT8zp69oHAle554KYztnt4qmDkEZ1pzn4WhfAhJh0c
Serie="A" SubTotal="60.34" TipoCambio="1" TipoDeComprobante="I" Total="70.00" Version="3.3" xsi:schemaLocation="http://www.sat.gob.mx/cfd/3
http://www.sat.gob.mx/sitio_internet/cfd/3/cfdv33.xsd">
<cfdi:Emisor Nombre="RESTAURANT ELBA S.A DE C.V." RegimenFiscal="601" Rfc="REL900723Q60"/>
<cfdi:Receptor Nombre="GOBIERNO DEL ESTADO DE SONORA" Rfc="GES790913CT0" UsoCFDI="G03"/>
<cfdi:Conceptos>
<cfdi:Concepto Cantidad="1.00" ClaveProdServ="90101501" ClaveUnidad="E48" Descripcion="CONSUMO DE ALIMENTOS" Importe="60.34" NoIdentificacion="0001"
Unidad="SERVICIO" ValorUnitario="60.340000">
<cfdi:Impuestos>
<cfdi:Traslados>
<cfdi:Traslado Base="60.34" Importe="9.66" Impuesto="002" TasaOCuota="0.160000" TipoFactor="Tasa"/>
</cfdi:Traslados>
</cfdi:Impuestos>
</cfdi:Concepto>
</cfdi:Conceptos>
<cfdi:Impuestos TotalImpuestosTrasladados="9.66">
<cfdi:Traslados>
<cfdi:Traslado Importe="9.66" Impuesto="002" TasaOCuota="0.160000" TipoFactor="Tasa"/>
</cfdi:Traslados>
</cfdi:Impuestos>
<cfdi:Complemento>
<tfd:TimbreFiscalDigital xmlns:tfd="http://www.sat.gob.mx/TimbreFiscalDigital" FechaTimbrado="2022-09-30T21:06:46"
NoCertificadoSAT="00001000000504204971" RfcProvCertif="PPD101129EA3"
SelloCFD="GzbmX7YNM+RIK6grrb1vXfISRUbgGqVHIpSfWRQP2YaEf5DY08WCSyOmVhTkMI64rP1TR630lVpv82sqfydMzFVUSQNCdW4b0CPaE9NT8zp69oHAle554KYztnt4qmDkEZ1pzn4Whf
SelloSAT="hvoc43q00sPqgBa6wnamBVgZ/oPqBtHUSZ+FpgbzG1JoCP0bv9+c6iUX0bcn4CXm7Ai6IChT73XQzfvEGc3j8g12RAqtxA3xTmCYfwjEW2p0qsXw58qWBAYTi/jSmUKbMVFXN8PpuAz
UUID="46277F17-7A38-4F8C-A67D-27C98FC0F9DF" Version="1.1" xsi:schemaLocation="http://www.sat.gob.mx/TimbreFiscalDigital
http://www.sat.gob.mx/sitio_internet/cfd/TimbreFiscalDigital/TimbreFiscalDigitalv11.xsd"/>
</cfdi:Complemento>
</cfdi:Comprobante>
```

Verificación de comprobantes fiscales digitales por internet

RFC del emisor	Nombre o razón social del emisor	RFC del receptor	Nombre o razón social del receptor
REL900723Q60	RESTAURANT ELBA S.A DE C.V.	GES790913CT0	GOBIERNO DEL ESTADO DE SONORA
Folio fiscal	Fecha de expedición	Fecha certificación SAT	PAC que certificó
46277F17-7A38-4F8C-A67D-27C98FC0F9DF	2022-09-30T19:06:46	2022-09-30T21:06:46	PPD101129EA3
Total del CFDI	Efecto del comprobante	Estado CFDI	Estatus de cancelación
\$70.00	Ingreso	Vigente	Cancelable sin aceptación

[Imprimir](#)



HOTELERA DE AGUA PRIETA

CALLE PRIMERA AVENIDA 6 No. 599, COL. Centro,
Agua Prieta, Sonora, México, C.P. 84200
TEL. 6333382168

R.F.C. HAP740326NB5

Régimen Fiscal: 601 - General de Ley Personas Morales
Lugar de Expedición: 84200

CFDI Versión 3.3

Tipo de Comprobante

I - Ingreso

Factura

B - 8608

Fecha y Hora de Emisión

30/9/2022 10:25:16

Datos del Cliente:

Nombre: GOBIERNO DEL ESTADO DE SONORA

R.F.C.: GE5790913CTO

Domicilio: COMONFORT Y DR. PALIZA No. S/N, CENTENARIO, C.P. 83260, Hermosillo, Sonora, México

Fecha y Hora de Certificación

Septiembre 30 2022 - 12:25:19

Uso del CFDI

G03 - Gastos en general

Forma de Pago 01 - Efectivo

Método de pago PUE - Pago en una sola exhibición

Moneda

MXN - Peso Mexicano

Clave SAT	Unidad Clave SAT	Cant.	Concepto / ripción	Valor Unitario	Base	Tipo Impuestos	Tipo Factor	Tasa/ Cuota	Importe Imp/Ret	Importe
90111802	SERVICIO-E48	1.00	HABITACION DOBLE	\$927.270	927.27	002IVA	Tasa	0.080000	74.18	\$927.27

Fecha Llegada	Fecha Salida	Cuarto / Folio
29 DE SEPTIEMBRE DEL 2022	30 DE SEPTIEMBRE DEL 2022	115

Importe con letra:

MIL VEINTE PESOS 00/100 M.N.

Serie del Certificado del emisor 00001000000507988337

Folio fiscal 79DD3005-88B3-4ED4-86B0-406B2A83C8C0

No. de Serie del Certificado del SAT 00001000000505142236

Subtotal

\$927.27

I.S.H.

\$18.55

Impuestos Traslados

\$74.18

Total

\$1,020.00

Sello Digital del CFDI

HDHk3QsDg1bd0i96X60QT2cdPiDk9Ywm6khFqJlIYKUSXm/bXJ0BXXLoLUDbH4F44Zre6vY4Ojw4LrbUYPDIV
2WcESYw9fSlidUoC44s31bxK6hhPxx2i9hBP1weYxyJZUNNp99eaRWIPt8Eri3FFkuqoj3qGFhThGqmK3JkX
RKT035Vgs66ohYu+EGq13qzyhe2BPS6z45xi5w8yaPFR89vXxZzSdOXySngDZe976IM09W+jtPhm2Q6uB266sR
MbSeziZISdo9nwSCSld7Lux7LNAzo8PXnDRY9Qx42+NH/VwFwcw/8tqtI8nQwRQyDgGyWaaJgDWEMldRDCA==

Sello del SAT

10f80W+8Mb/Rsl6HoCovd7LMHWtEu+cpp6i+vvRUjIUQ5+jtOW6o1ceE61eGVq7JCAvS6kYG9w5xQv1
9+qSEj8IuYc8EvD51qo+nc2tjG2asVpY0GccAQngDYtuTuirQ9w+2jw9CxCAPCAdR4T8lgYapQRbUO5G
m3XPFH4u3or/20C9LObnk/z5ybVwLqQfDK645+XblmG6z7L57QhgH3vuqvCJWY56GxRLI/0m68AGf
RFYtYZmDpbrai5xLmpjmqNodo+81sTLQSIY6/7dtPyOpI8X8oCzH16Pyixh+VNEeAAdgeA3Wb5akOk6
Se8fhpkHrKp5Kkrac90Xw==

Cadena original del complemento de certificación digital del SAT

[11:1]79DD3005-88B3-4ED4-86B0-406B2A83C8C0|2022-09-30T12:25:19|MAS0810247C0|HDHk
3QsDg1bd0i96X60QT2cdPiDk9Ywm6khFqJlIYKUSXm/bXJ0BXXLoLUDbH4F44Zre6vY4Ojw4LrbUYPD
IV2WcESYw9fSlidUoC44s31bxK6hhPxx2i9hBP1weYxyJZUNNp99eaRWIPt8Eri3FFkuqoj3qGFhThG
qmK3JkXRT035Vgs66ohYu+EGq13qzyhe2BPS6z45xi5w8yaPFR89vXxZzSdOXySngDZe976IM09W+j
tPhm2Q6uB266sRMB5eziZISdo9nwSCSld7Lux7LNAzo8PXnDRY9Qx42+NH/VwFwcw/8tqtI8nQwRQyD
GyWaaJgDWEMldRDCA==|00001000000505142236|]



Información Adicional:

OBSERVACIONES:

CFDI Relacionado:

Tipo Relación:

CFDI Relacionado:

Este documento es una representación impresa de un CFDI

Implementado por: Ing. Georgino Baraza R. / NETCOM SOLUCIONES INFORMATICAS/ TEL. 633 321 9264 / AGUA PRIETA, SON. / FACEBOOK: /NETCOM SOLUCIONES

This XML file does not appear to have any style information associated with it. The document tree is shown below.

```
<cfdi:Comprobante xmlns:cfdi="http://www.sat.gob.mx/cfd/3" xmlns:xsi="http://www.w3.org/2001/XMLSchema-instance"
xsi:implocal="http://www.sat.gob.mx/implocal" xsi:schemaLocation="http://www.sat.gob.mx/cfd/3 http://www.sat.gob.mx/sitio_internet/cfd/3/cfdv33.xsd
http://www.sat.gob.mx/implocal http://www.sat.gob.mx/sitio_internet/cfd/implocal/implocal.xsd" Version="3.3" Serie="B" Folio="8608" Fecha="2022-09-
30T10:25:16"
Sello="HDHK3QsDg1bd0I96X60QT2cdPiDk9Ywm6khFqJlIYKUSXm/bXJ0BXXLoLUDbH4Fs44Zre6vY40jw4LrbUYPDIV2WcE5Yw9FFS1IdUoC44s31bxK6hhPxx2I9hBP1weYxyJZUNNP99eaRWiPt8E
FormaPago="01" NoCertificado="00001000000507988337"
Certificado="MIIF/jCCA+agAwIBAgIUMDAwMDEwMDAwMDA1MDc5ODgzMzcwDQYJKoZIhvcNAQELBQAwggGEMSAwHgYDVQDDbDVVRPUKLEQUQgQ0VSVElGSUNBRE9SQTEuMCwGA1UECgw1U0VSVk1C
SubTotal="927.27" Moneda="MXN" Total="1020.00" TipoDeComprobante="I" MetodoPago="PUE" LugarExpedicion="84200">
<cfdi:Emisor RegimenFiscal="601" Rfc="HAP740326NBS" Nombre="HOTELERA DE AGUA PRIETA"/>
<cfdi:Receptor Rfc="GES790913CT0" Nombre="GOBIERNO DEL ESTADO DE SONORA" UsoCFDI="G03"/>
<cfdi:Conceptos>
<cfdi:Concepto ClaveProdServ="90111802" ClaveUnidad="E48" Cantidad="1.00" Unidad="SERVICIO" NoIdentificacion="2" Descripcion="HABITACION DOBLE"
ValorUnitario="927.27" Importe="927.27">
<cfdi:Impuestos>
<cfdi:Traslados>
<cfdi:Traslado Base="927.27" Impuesto="002" TipoFactor="Tasa" TasaOCuota="0.080000" Importe="74.18"/>
</cfdi:Traslados>
</cfdi:Impuestos>
</cfdi:Concepto>
</cfdi:Conceptos>
<cfdi:Impuestos TotalImpuestosTrasladados="74.18">
<cfdi:Traslados>
<cfdi:Traslado Impuesto="002" TipoFactor="Tasa" TasaOCuota="0.080000" Importe="74.18"/>
</cfdi:Traslados>
</cfdi:Impuestos>
<cfdi:Complemento>
<tfd:TimbreFiscalDigital xmlns:tfd="http://www.sat.gob.mx/TimbreFiscalDigital" xmlns:xsi="http://www.w3.org/2001/XMLSchema-instance"
xsi:schemaLocation="http://www.sat.gob.mx/TimbreFiscalDigital
http://www.sat.gob.mx/sitio_internet/cfd/TimbreFiscalDigital/TimbreFiscalDigitalv11.xsd" Version="1.1" UUID="79DD3005-88B3-4ED4-86B0-406B2A83C8C0"
FechaTimbrado="2022-09-30T12:25:19" RfcProvCertif="MAS0810247C0"
SelloCFD="HDHK3QsDg1bd0I96X60QT2cdPiDk9Ywm6khFqJlIYKUSXm/bXJ0BXXLoLUDbH4Fs44Zre6vY40jw4LrbUYPDIV2WcE5Yw9FFS1IdUoC44s31bxK6hhPxx2I9hBP1weYxyJZUNNP99ea
NoCertificadoSAT="00001000000505142236"
SelloSAT="l0f80W+8Mb/RsI6HoCovd7lMHwTEu+cpp6i+yvRUjJjUQ5+jtOW6o1ceE61eGVq7JCAvS6kYg9w5xQv19+qSEJBIuYc8EvD51qo+nc2tjG2asVPbY0GccAQngDYtuTuirQ9w+2jw9CX
<implocal:ImpuestosLocales version="1.0" TotaldeRetenciones="0.00" TotaldeTraslados="18.55">
<implocal:TrasladosLocales ImplacTrasladado="I.S.H." TasadeTraslado="2.00" Importe="18.55"/>
</implocal:ImpuestosLocales>
</cfdi:Complemento>
</cfdi:Comprobante>
```

Verificación de comprobantes fiscales digitales por internet

RFC del emisor	Nombre o razón social del emisor	RFC del receptor	Nombre o razón social del receptor
HAP740326NB5	HOTELERA DE AGUA PRIETA	GES790913CT0	GOBIERNO DEL ESTADO DE SONORA
Folio fiscal	Fecha de expedición	Fecha certificación SAT	PAC que certificó
79DD3005-88B3-4ED4-86B0-406B2A83C8C0	2022-09-30T10:25:16	2022-09-30T12:25:19	MAS0810247C0
Total del CFDI	Efecto del comprobante	Estado CFDI	Estatus de cancelación
\$1,020.00	Ingreso	Vigente	Cancelable con aceptación

[Imprimir](#)



HECTOR DAVID RUVALCABA GASTELUM

Calle 6 Avenida 11 No. 1106, COL. Centro,
Agua Prieta, Sonora, México, C.P. 84200
TEL. 6333383071

R.F.C. RUGH660815BX6

Régimen Fiscal: 612 - Personas Físicas con Actividades Empresariales
y Profesionales
Lugar de Expedición: 84200

CFDI Versión 3.3

Tipo de Comprobante

I - Ingreso

Factura

CO - 6212

Fecha y Hora de Emisión

29/9/2022 15:06:10

Datos del Cliente:

Nombre: GOBIERNO DEL ESTADO DE SONORA

R.F.C.: GES790913CTO

Domicilio: COMONFORT Y DR. PALIZA No. 5/N, CENTENARIO, C.P. 83260, HERMOSILLO, SONORA, México

Forma de Pago 28 - Tarjeta de débito

Método de pago

PUE - Pago en una sola
exhibición

Moneda

MXN - Peso Mexicano

Fecha y Hora de Certificación

Septiembre 29 2022 - 17:06:12

Uso del CFDI

G03 - Gastos en general

Clave SAT	Unidad Clave SAT	Cant.	Concepto / Descripción	Valor Unitario	Base	Tipo Impuestos	Tipo Factor	Tasa/ Cuota	Importe Imp/Ret	Importe
90101501	SERVICIO- E48	1.00	COMSUMOS VARIOS	\$388.89	388.89	002IVA	Tasa	0.080000	31.11	\$388.89

Importe con letra:

CUATROCIENTOS VEINTE PESOS 00/100 M.N.

Subtotal

\$388.89

Impuestos Traslados

\$31.11

Total

\$420.00

Serie del Certificado del emisor

00001000000509629778

Folio fiscal

1726CCEC-1A06-49C8-829A-A498D6F32E77

No. de Serie del Certificado del SAT

00001000000505142236

Sello Digital del CFDI

YpSGR6S2DFKXKoOrKGLMqMjSZ10PCBDUOinm/V79ZwGSqZARn3C+kiP45InumabVCFpWFTgJbhQUh66cFRAjv
I4js3EFXH/7IRXywwuXMaueel6Ygp7Lo72KNDfICQ3bLHUq/CEfdp7HM2MneflVoTVDrInVxNFIWJLSTC+Qq1
WT0tqkkggZiOvVvbLn9YQX2/WYX3nlwmY1YSAfzPfgTZI2AW5/WkMGWJ5DF+N2tYfSdHXNRnR1TfL3ny+IB
tpgllw9M0XDOqE2OCRTGKT2wwlXr8dWClbslOQ+NmmjcCEWN/FuJCRJMG0zwh+hACDMm3sc4++MowdCe/w2Q==
Sello del SAT
fkF2fAK2llwVWEWvSSJcEVekxs3PWg7k23xveet/bDHaHAM/eDyl2eQzP/mGQuZ1GUM+3kyXUy+DqLd
A51X6vaorwPmz3xW0tP0zT954cxDG81WF8fjTrVbluV1zoR59CpwGnRPEh4cVvINwnG3SpS06GQNd8
1yB0llr2mWjxvLmcnIU4rkwaKsvuVYoOewUiyNjgW6GLzHGCK5DUq1dD4tz3Vfhe+NAkoOINmihqb1
dDFRzQ6oAlaozzCySn9p5gvFqHWWVRDdW20CM5gSwi05y6rli0N9eLETPz6wTMFXVY7o1f8zoi+2sW0
afZFLYrv1ztVta4gns9Xg==

Cadena original del complemento de certificación digital del SAT

[1.1|1726CCEC-1A06-49C8-829A-A498D6F32E77|2022-09-29T17:06:12|MAS0810247C0|YpSG
R6S2DFKXKoOrKGLMqMjSZ10PCBDUOinm/V79ZwGSqZARn3C+kiP45InumabVCFpWFTgJbhQUh66cFRA
jvI4js3EFXH/7IRXywwuXMaueel6Ygp7Lo72KNDfICQ3bLHUq/CEfdp7HM2MneflVoTVDrInVxNFIWJ
LSTC+Qq1WT0tqkkggZiOvVvbLn9YQX2/WYX3nlwmY1YSAfzPfgTZI2AW5/WkMGWJ5DF+N2tYfSdHX
NRnR1TfL3ny+IBtpgllw9M0XDOqE2OCRTGKT2wwlXr8dWClbslOQ+NmmjcCEWN/FuJCRJMG0zwh+hACD
Mm3sc4++MowdCe/w2Q==|00001000000505142236|]

CFDI Relacionado:

Tipo Relación:	CFDI Relacionado:
-	

Este documento es una representación impresa de un CFDI

Implementado por: Ing. Georgino Barrera B. / NETCOM SOLUCIONES INFORMATICAS/ TEL. 633 121 9264 / AGUA PRIETA, SON. / FACEBOOK: /NETCOM SOLUCIONES



This XML file does not appear to have any style information associated with it. The document tree is shown below.

```
<cfdi:Comprobante xmlns:cfdi="http://www.sat.gob.mx/cfd/3" xmlns:xsi="http://www.w3.org/2001/XMLSchema-instance"
xsi:schemaLocation="http://www.sat.gob.mx/cfd/3 http://www.sat.gob.mx/sitio_internet/cfd/3/cfdv33.xsd" Version="3.3" Serie="CO" Folio="6212"
Fecha="2022-09-29T15:06:10"
Sello="YpSGR6S2DFKXKoOrKGLMqMjSZ10PCBDUOinm/V79ZwGSqZARn3C+kiP45InumnabVCFPwFTgJbhQUh66cFRAjvI4js3EFXH/7IRXYwWuXMauee16Ygp7Lo72KNDfICQ3bLHUq/CEefdp7HM2Mr
FormaPago="28" NoCertificado="00001000000509629778"
Certificado="MIIF8TCCA9mgAwIBAgIUMDAwMDEwMDAwMDA1MDk2Mjk3NzgwDQYJKoZIhvcNAQELBQAwggGEMSAwHgYDVQQDBdVVVRPUK1EQUQgQ0VSVElGSUNBRE95QTEuMCAwGA1UECgwLU0VSVEk1E
SubTotal="388.89" Moneda="MXN" Total="420.00" TipoDeComprobante="I" MetodoPago="PUE" LugarExpedicion="84200">
<cfdi:Emisor RegimenFiscal="612" Rfc="RUGH660815BX6" Nombre="HECTOR DAVID RUVALCABA GASTELUM"/>
<cfdi:Receptor Rfc="GES790913CT0" Nombre="GOBIERNO DEL ESTADO DE SONORA" UsoCFDI="G03"/>
<cfdi:Conceptos>
<cfdi:Concepto ClaveProdServ="90101501" ClaveUnidad="E48" Cantidad="1.00" Unidad="SERVICIO" NoIdentificacion="SER001" Descripcion="CONSUMOS VARIOS"
ValorUnitario="388.89" Importe="388.89">
<cfdi:Impuestos>
<cfdi:Traslados>
<cfdi:Traslado Base="388.89" Impuesto="002" TipoFactor="Tasa" TasaOCuota="0.080000" Importe="31.11"/>
</cfdi:Traslados>
</cfdi:Impuestos>
</cfdi:Concepto>
</cfdi:Conceptos>
<cfdi:Impuestos TotalImpuestosTrasladados="31.11">
<cfdi:Traslados>
<cfdi:Traslado Impuesto="002" TipoFactor="Tasa" TasaOCuota="0.080000" Importe="31.11"/>
</cfdi:Traslados>
</cfdi:Impuestos>
<cfdi:Complemento>
<tfd:TimbreFiscalDigital xmlns:tfd="http://www.sat.gob.mx/TimbreFiscalDigital" xmlns:xsi="http://www.w3.org/2001/XMLSchema-instance"
xsi:schemaLocation="http://www.sat.gob.mx/TimbreFiscalDigital
http://www.sat.gob.mx/sitio_internet/cfd/TimbreFiscalDigital/TimbreFiscalDigitalv11.xsd" Version="1.1" UUID="1726CCEC-1A06-49C8-829A-A498D6F32E77"
FechaTimbrado="2022-09-29T17:06:12" RfcProvCertif="MAS0810247C0"
SelloCFD="YpSGR6S2DFKXKoOrKGLMqMjSZ10PCBDUOinm/V79ZwGSqZARn3C+kiP45InumnabVCFPwFTgJbhQUh66cFRAjvI4js3EFXH/7IRXYwWuXMauee16Ygp7Lo72KNDfICQ3bLHUq/CEefdp7HM2Mr
NoCertificadoSAT="00001000000505142236"
SelloSAT="FkFF2fAK2llwWWErSSJcEVekxs3PWg7k23xveet/bDHaHAM/eDyi2eQzp/mGQuz1GUM+3kyXUy+DqLDa51X6vaorwPmz3xW0tPOzT954cxOG81WF8fjTrVbIuV1zoRs9CpwGnRPEhb
</tfd:Complemento>
</cfdi:Comprobante>
```

Verificación de comprobantes fiscales digitales por internet

RFC del emisor	Nombre o razón social del emisor	RFC del receptor	Nombre o razón social del receptor
RUGH660815BX6	HECTOR DAVID RUVALCABA GASTELUM	GES790913CT0	GOBIERNO DEL ESTADO DE SONORA
Folio fiscal	Fecha de expedición	Fecha certificación SAT	PAC que certificó
1726CCEC-1A06-49C8-829A-A498D6F32E77	2022-09-29T15:06:10	2022-09-29T17:06:12	MAS0810247C0
Total del CFDI	Efecto del comprobante	Estado CFDI	Estatus de cancelación
\$420.00	Ingreso	Vigente	Cancelable sin aceptación

[Imprimir](#)



Steak House Bar

**AGUSTIN JAIME DURAZO
MORENO**

CALLE 10 Y 11 AVENIDA 20 No. SN No. Int LOCAL 1,
COL. NUEVA ESPERANZA,
AGUA PRIETA, SONORA, México, C.P. 84200
TEL. 6333380959

R.F.C. DUMA871103RP5

Régimen Fiscal: 612 - Personas Físicas con
Actividades Empresariales y Profesionales
Lugar de Expedición: 84200

CFDI Versión 3.3

Tipo de Comprobante

I - Ingreso

Factura

FCO - 6973

Fecha y Hora de Emisión

30/9/2022 15:59:53

Datos del Cliente:

Nombre: **GOBIERNO DEL ESTADO DE SONORA**

R.F.C.: **GES790913CT0**

Domicilio: **COMONFORT Y DR. PALIZA No. SN, CENTENARIO, C.P. 83260, HERMOSILLO, SONORA, MEXICO**

Fecha y Hora de Certificación

Septiembre 30 2022 - 17:59:56

Uso del CFDI

G03 - Gastos en general

Forma de Pago 04 - Tarjeta de crédito

Método de pago

PUE - Pago en una sola
exhibición

Moneda

MXN - 1.0000

Clave SAT	Unidad Clave SAT	Cant.	Concepto / Descripción	Valor Unitario	Tipo Impuestos	Tipo Factor	Tasa/ Cuota	Importe Imp/Ret	Importe
90101501	SERVICIO- E48	1.00	CONSUMO DE ALIMENTOS	\$657.41	002IVA	Tasa	0.080000	52.59	\$657.41

Importe con letra:

SETECIENTOS DIEZ PESOS 00/100 M.N.

Subtotal

\$657.41

Impuestos Traslados

\$52.59

Total

\$710.00

Serie del Certificado del emisor

00001000000513602997

Folio fiscal

2A31740C-7B58-47D7-8080-10007B0DAA97

No. de Serie del Certificado del SAT

00001000000505142236

Sello Digital del CFDI

C6pAJS5GhniZx5TROH9rkc9IBUxD5menYP+nANgbJ4rKi73qXSApOu1kIativ0TOEGw+I9GvXkvBWS7I+RE
YYIH17cBXjIX2i7GGCrrz3LmezB05AtZjGzgaFy65X0yYBK4IDCZ6+I28e8B/oB4P1pqe3BGmaHf1wprT
egpVHVsuMhsV1SPdihx4/F+WroSrH0PyqMt3foP8gxuKbDgkN9TIM26rUVek+YbqbUISMCy4dTE12AxcK0Xoo
4btJxJZ+1TrChoXioDfYBgLUqrgAG//xISXFQo/36uio6GeQhOu+u00WZCZs8WStxEIOzCCdO+tbSFVqbVA==

Sello del SAT

IfMXX1mC1vwajelWdaNskZ1tDTmIONzHMR0dl6cgks5+HihQ9ChHfb7toBklg3n4DpWnGPKW9k8ft
qovqIKu/FWZi5qkFPU8W0sYhx+pcW/UevolAiqgpd66tHAmfRKeEbTjppYei8LBomKGV3v6IQZ0iio
/jzwGsrdfHtiFA9su5vZPw5u75ujkrDyNqtaOS4Cbox5HoURbQEKgZwkaXqLwo2GowzHo2LssKHbTD+
ZfzZYcdrvHkixPRKw6hKi66k3THm3cbQdGsw4umFU5nd/QcFatPIIY+fuQnVq7Mkw07mjfKRUnOKCj
PDt12lpy9rcy4D/FTY1uWQs=

Cadena original del complemento de certificación digital del SAT

|1.1|2A31740C-7B58-47D7-8080-10007B0DAA97|2022-09-30T17:59:56|MAS0810247C0|C6pA
JSSGhniZx5TROH9rkc9IBUxD5menYP+nANgbJ4rKi73qXSApOu1kIativ0TOEGw+I9GvXkvBWS7I+
REYIH17cBXjIX2i7GGCrrz3LmezB05AtZjGzgaFy65X0yYBK4IDCZ6+I28e8B/oB4P1pqe3BGma
Hf1wprTegpVHVsuMhsV1SPdihx4/F+WroSrH0PyqMt3foP8gxuKbDgkN9TIM26rUVek+YbqbUISMCy4
dTE12AxcK0Xoo4btJxJZ+1TrChoXioDfYBgLUqrgAG//xISXFQo/36uio6GeQhOu+u00WZCZs8WStxEIOzCCdO+tbSFVqbVA==|00001000000505142236|

CFDI Relacionado:

Tipo Relación:	CFDI Relacionado:
-	

Este documento es una representación impresa de un CFDI

This XML file does not appear to have any style information associated with it. The document tree is shown below.

```
<cfdi:Comprobante xmlns:cfdi="http://www.sat.gob.mx/cfd/3" xmlns:xsi="http://www.w3.org/2001/XMLSchema-instance"
xsi:schemaLocation="http://www.sat.gob.mx/cfd/3 http://www.sat.gob.mx/sitio_internet/cfd/3/cfdv33.xsd" Version="3.3" Serie="FC0" Folio="6973"
Fecha="2022-09-30T15:59:53"
Sello="C6pAjSSGhniizxSTROH9rkc9IBUxDsmenYP+nANgbJs4rKI73qXSAP0u1kJatIv0iTOEGw+I9GvXkvBWS7l+REYYiH17cBXjiX2it7GGCrrz3Lmezb05AtZZjGzgaFy65X0yYBkt4IDCFZ6+i2
FormaPago="04" NoCertificado="00001000000513602997"
Certificado="MIIF/zCCA+egAwIBAgIUMDAwMDEwMDAwMDA1MTM2MDI5OTcwQDYJKoZIhvcNAQELBQAwggGEMSAwHgYDVQDDbBdVVVRPUk1EQUQgQ0VSVe1GSUNBRE9SQTEuMCwGA1UECgw1U0VSVk1E
SubTotal="657.41" Moneda="MXN" Total="710.00" TipoDeComprobante="I" MetodoPago="PUE" LugarExpedicion="84200">
<cfdi:Emisor RegimenFiscal="612" Rfc="DUMA871103RP5" Nombre="AGUSTIN JAIME DURAZO MORENO"/>
<cfdi:Receptor Rfc="GES790913CT0" Nombre="GOBIERNO DEL ESTADO DE SONORA" UsoCFDI="G03"/>
<cfdi:Conceptos>
<cfdi:Concepto ClaveProdServ="90101501" ClaveUnidad="E48" Cantidad="1.00" Unidad="SERVICIO" NoIdentificacion="1" Descripcion="CONSUMO DE ALIMENTOS"
ValorUnitario="657.41" Importe="657.41">
<cfdi:Impuestos>
<cfdi:Traslados>
<cfdi:Traslado Base="657.41" Impuesto="002" TipoFactor="Tasa" TasaOCuota="0.080000" Importe="52.59"/>
</cfdi:Traslados>
</cfdi:Impuestos>
</cfdi:Concepto>
</cfdi:Conceptos>
<cfdi:Impuestos TotalImpuestosTrasladados="52.59">
<cfdi:Traslados>
<cfdi:Traslado Impuesto="002" TipoFactor="Tasa" TasaOCuota="0.080000" Importe="52.59"/>
</cfdi:Traslados>
</cfdi:Impuestos>
<cfdi:Complemento>
<tfd:TimbreFiscalDigital xmlns:tfd="http://www.sat.gob.mx/TimbreFiscalDigital" xmlns:xsi="http://www.w3.org/2001/XMLSchema-instance"
xsi:schemaLocation="http://www.sat.gob.mx/TimbreFiscalDigital
http://www.sat.gob.mx/sitio_internet/cfd/TimbreFiscalDigital/TimbreFiscalDigitalv11.xsd" Version="1.1" UUID="2A31740C-7B58-47D7-8080-10007B0DAA97"
FechaTimbrado="2022-09-30T17:59:56" RfcProvCertif="MAS0810247C0"
SelloCFD="C6pAjSSGhniizxSTROH9rkc9IBUxDsmenYP+nANgbJs4rKI73qXSAP0u1kJatIv0iTOEGw+I9GvXkvBWS7l+REYYiH17cBXjiX2it7GGCrrz3Lmezb05AtZZjGzgaFy65X0yYBkt4ID
NoCertificadoSAT="00001000000505142236"
SelloSAT="IfMXX1mC1vawjelWdaNsvKZ1tDTmIONzHMR0rd1l6cgs5+HIhQ9ChHfb7toBkIg3n4DpwnGPKW9k8ftqovqiKxJ/FWZJ5qkIFPU8W0sYhx+pcW/Uev01Ai9gpd66tHAmfRKeEbTJpp
</tfd:Complemento>
</cfdi:Comprobante>
```

Verificación de comprobantes fiscales digitales por internet

RFC del emisor	Nombre o razón social del emisor	RFC del receptor	Nombre o razón social del receptor
DUMA871103RP5	AGUSTIN JAIME DURAZO MORENO	GES790913CT0	GOBIERNO DEL ESTADO DE SONORA
Folio fiscal	Fecha de expedición	Fecha certificación SAT	PAC que certificó
2A31740C-7B58-47D7-8080-10007B0DAA97	2022-09-30T15:59:53	2022-09-30T17:59:56	MAS0810247C0
Total del CFDI	Efecto del comprobante	Estado CFDI	Estatus de cancelación
\$710.00	Ingreso	Vigente	Cancelable sin aceptación

[Imprimir](#)